I

ragazzi

delle classi

prime

1º

presentano:

LA SIRENETTA

Vi

aspettiamo

mercoledì

15

15

febbraio

Feb

alle

20.00
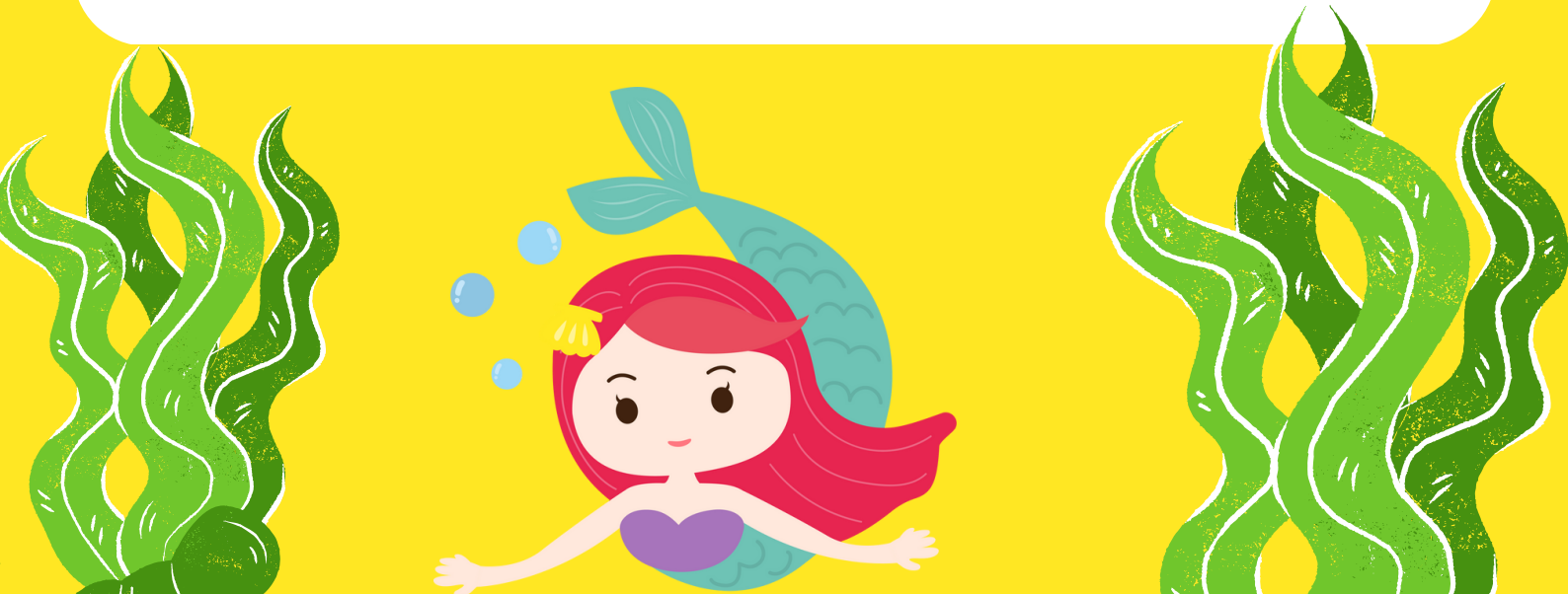
all'oratorio di Tavernola